

UNIVERSIDAD TECNOLÓGICA DEL VALLE DE TOLUCA
NOTAS A LOS ESTADOS FINANCIEROS
AL 31 DE DICIEMBRE DE 2018 Y AL 31 DE DICIEMBRE DE 2019

NOTAS A LOS ESTADOS FINANCIEROS

NOTAS DE DESGLOSE

1. ESTADO DE SITUACIÓN FINANCIERA

ACTIVO

- Efectivo y Equivalentes

El efectivo en Caja y Bancos del Consejo está constituido por moneda de curso legal y se encuentra a su valor nominal proveniente de ingresos por subsidio.

Los rendimientos generados por las cuentas de cheques productivas, se registran en el periodo que se generan, como Productos Financieros y se integran como sigue:

Banco/Tesorería	<u>2019</u>	<u>2018</u>
BBVA Bancomer cta. No.248	1,493.4	1,089.5
BBVA Bancomer cta. No. 202	59,956.6	0.0
BBVA Bancomer cta. No. 773	15,544.3	0.0
BBVA Bancomer cta. No. 781	12,120.4	0.0
Banca Mifel cta. No.320	12,430.0	2,536.0
Banca Mifel cta. No.702	19.8	0.0
Banca Mifel cta. No.211	0.0	15,506.6
Banca Mifel cta. No.110	516.4	15,862.0
Banca Mifel cta. No.768	0.0	6,058.0
Banca Mifel cta. No.741	0.0	606.4
Banca Mifel cta. No. 230	0.0	10,925.8
Banca Mifel cta. No. 012	186.2	17,148.4
Total Bancos/Tesorería	<u>102,267.1</u> =====	<u>69,732.7</u> =====

- Derechos a Recibir Efectivo y Equivalentes

Los derechos a recibir efectivo y equivalentes al 31 de diciembre de 2019, se integran de la manera siguiente:

Concepto	<u>2019</u>	<u>2018</u>
Inversiones Financieras de Corto Plazo	7,089.3	6,744.8
Cuentas por Cobrar a Corto Plazo	15.0	1.3
Deudores Diversos por Cobrar a Corto Plazo	4.1	2.0
Total Derecho a Recibir Efectivo Equivalentes	<u>7,108.4</u> =====	<u>6,748.1</u> =====

UNIVERSIDAD TECNOLÓGICA DEL VALLE DE TOLUCA
NOTAS A LOS ESTADOS FINANCIEROS
AL 31 DE DICIEMBRE DE 2018 Y AL 31 DE DICIEMBRE DE 2019

- **Inversiones Financieras a Corto Plazo**

Las inversiones en valores en Instituciones de Crédito, se colocan en títulos de fondos de inversión y se valúan a valor de mercado al precio del cierre del ejercicio, de acuerdo con los contratos respectivos.

Los rendimientos generados por las inversiones en títulos de fondos de inversión, se registran en el periodo que se generan, como Productos Financieros.

Inversiones Financieras (hasta un día)	2019	2018
Inversión Gastos de Inversión Sectorial cta. 042	242.8	238.2
Inversión BBVA Bancomer cta. 984	1,487.1	1,487.1
Inversión BBVA Bancomer cta. 128	133.5	133.5
Mercado de Dinero Banca Mifel cta. 702	5,225.9	4,886.0
Total Inversiones Financieras	7,089.3	6,744.8

- **Cuentas por Cobrar a Corto Plazo**

Refleja los importes que se tienen pendientes de cobro, los cuales se registran como cuenta por cobrar.

	2019	2018
Impuesto Sobre Erogaciones Pendientes de Compensar	1.3	1.3
Banca Mifel	0.1	0.0
Alma Rosa González Valdés	13.6	0.0
Total Cuentas por Cobrar	15.0	\$ 1.3

- **Deudores Diversos por Cobrar a Corto Plazo**

	2019	2018
REDNACECYT	0.0	2.0
Alma Rosa González Valdés	0.4	0.0
Juan Carlos Reza Juárez	1.7	0.0
María Dolores Desales García	2.0	0.0
Total Deudores Diversos	4.1	2.0

- **Bienes Muebles, Inmuebles e Intangibles**

Los bienes muebles adquiridos se registran contablemente de acuerdo a su costo de adquisición, incluyendo el Impuesto al Valor Agregado; los bienes muebles adquiridos con un costo igual o mayor a 70 UMAS se registran contablemente como aumento en el activo, afectando al presupuesto de

UNIVERSIDAD TECNOLÓGICA DEL VALLE DE TOLUCA
NOTAS A LOS ESTADOS FINANCIEROS
AL 31 DE DICIEMBRE DE 2018 Y AL 31 DE DICIEMBRE DE 2019

egresos en la partida y programa correspondiente. Toda adquisición de bienes muebles con un costo igual o mayor a 17 UMAS serán considerados como bienes no inventariables y no requerirán de control administrativo alguno.

Las tasas de depreciación establecidas en el Manual Único de Contabilidad Gubernamental del Estado de México, son las siguientes:

Concepto	Tasa
Mobiliario y Equipo de Oficina	3%
Equipo de Cómputo	20%
Equipo de Foto, Cine y Grabación	10%
Equipo de Transporte	10%
Maquinaria, Otros Equipos y Herramientas	10%

Se actualizó el valor de los bienes muebles, su depreciación acumulada y del ejercicio, con base en lo estipulado en el Manual Único de Contabilidad Gubernamental, que toma como base lo establecido en la NIF B-10, de las Normas de Información Financiera, emitidas por el Instituto Mexicano de Contadores Públicos, a través del CINIF, en la cual no se aplica el procedimiento de reevaluación de los Estados Financieros de los Entes Gubernamentales.

No se considera como Activo No Circulante, los bienes intangibles tales como licencias de Software, redes, entre otros, estableciéndose al respecto los controles administrativos adecuados para su salvaguarda.

El importe de los bienes muebles y la depreciación acumulada, se presenta a continuación:

	2019	2018
Mobiliario y Equipo de Oficina	2,379.6	2,379.6
Equipo de Cómputo	3,986.3	3,986.3
Equipo de Foto, Cine y Grabación	132.4	132.4
Equipo de Transporte	7,747.5	7,747.5
Maquinaria, Otros Equipos y Herramientas	53.0	53.0
Total Bienes Muebles	14,298.8	14,298.8
Revaluación	99.1	99.1
Total Bienes Muebles revaluados	14,397.9	14,397.9
Depreciación acumulada	(9,154.8)	(8,797.0)
Total de Bienes Muebles neto	5,243.1	5,600.9
Activos intangibles	22.2	22.2
Total de Activos No Circulantes	5,265.3	5,623.1

UNIVERSIDAD TECNOLÓGICA DEL VALLE DE TOLUCA
NOTAS A LOS ESTADOS FINANCIEROS
AL 31 DE DICIEMBRE DE 2018 Y AL 31 DE DICIEMBRE DE 2019

- **Activos Diferidos**

Los activos diferidos son depósitos en garantía de los contratos de servicios distribuidos de la siguiente manera:

Concepto	2019	2018
Radiomovil Dipsa, S.A. DE C.V.	3.0	3.0
Comisión Federal de Electricidad	19.2	19.2
Total	22.2	22.2
	=====	=====

PASIVO

- **Cuentas por Pagar a Corto Plazo**

	2019	2018
Retenciones y Contribuciones por Pagar a Corto Plazo	147.6	165.8
Otras Cuentas por Pagar a Corto Plazo	54,960.7	3,680.4
Total Cuentas por Pagar a Corto Plazo	55,108.3	3,846.2

Los pagos se realizan conforme lo solicitan las áreas usuarias, de acuerdo a los programas correspondientes y a las fechas establecidas en el convenio de colaboración respectivo.

Retenciones y Contribuciones por Pagar a Corto Plazo	Saldo	30 días	90 días	Mayor a 365 días
ISR Retenciones por Salarios	147.6	*		
Total Retenciones y Contribuciones por Pagar a Corto Plazo	147.6			

Otras Cuentas por Pagar a Corto Plazo	Mayor a 365	Menor o igual a 365
Servicio integral para instalación y sostenimiento del EMECYT Y FECIEM 2019.		7,375.0
Programa de Becas Posgrado Segunda Promoción 2019		5,839.0
Programa de Incorporación de Mujeres Indígenas en Estudios de Posgrado		2,021.8
Instituto José Ortega Marañón Capitulo México A.C.		2,000.0
Premio Estatal de Ciencia y Tecnología 2019.		1,610.0
Soluciones Ambientales Maclean S.A. de C.V.		1,116.8
Rheomod de México .S.A.P.I. de C.V.		1,059.7
Inyección de Plásticos S.A. de C.V.		1,000.0

UNIVERSIDAD TECNOLÓGICA DEL VALLE DE TOLUCA
NOTAS A LOS ESTADOS FINANCIEROS
AL 31 DE DICIEMBRE DE 2018 Y AL 31 DE DICIEMBRE DE 2019

Armando Reyes Amador		1,000.0
Grupo Disma Jire S.A. de C.V.		953.0
Rosas Gil Construcciones S.A. de C.V.		946.3
Distribuidores Cantilever S. R.L. de C.V.		930.0
FQ Speciality Chemicals S.A. de C.V.		700.0
Esteripharma S.A. de C.V.		663.8
Dufrey S.A.P.I. de C.V.		645.5
Tabilit Servicios S.A. de C.V.		635.1
Agropecuaria F.C. S.A. de C.V.		592.8
Seguritel S.A. de C.V.		583.9
Promotora Empresarial y Servicios Comerciales S.A. de C.V.		560.1
Greenfluidics, S.A. de C.V.		548.4
Saci Sistemas de Productividad S.A. de C.V.		541.1
Jose Manuel Ontiveros Sánchez		526.0
Oxor S.A. de C.V.		476.7
Programa de Apoyo Beca Talento EDOMEX en el extranjero 2019		425.0
Armado Pimentel López		320.0
Rema Solution S.A. de C.V.		273.5
Feg Innovation Tecnológica S.A. de C.V.		207.7
Estímulos de Puntualidad 2019		176.3
Accesos sin límite S.A. de C.V.		165.1
Programa de Apoyo a Estancias de Investigación COMECYT-UAEM		151.0
Juan Salinas Piliado		134.4
Programa de Apoyo para Estancias de Investigación EDOMEX COMECYT-TECNOLOGICO ECATEPEC		107.0
Degesch de México S.A. de C.V.		100.0
Servicio de auditoria Despacho Licona Salgado y Asociados S.C.		90.0
Impuesto Sobre Erogaciones por Remuneraciones al Trabajo Personal		75.0
Premio BLIS 2019 "Buscando Lideres en Innovación y Sustentabilidad".		75.0
Programa de Apoyo para Eventos Científicos o Tecnológicos COMECYT-TESOEM		52.0
Programa de Apoyo a estancias de Investigación COMECYT-COLEGIO MEXIQUENSE A.C.		34.0
Reconocimiento a servidores públicos		16.9
Apoyos Divulgación y Ciencia 2018	229.9	
Fondo para Investigación y Desarrollo Tecnológico del Estado de México	20,000.0	

UNIVERSIDAD TECNOLÓGICA DEL VALLE DE TOLUCA
NOTAS A LOS ESTADOS FINANCIEROS
AL 31 DE DICIEMBRE DE 2018 Y AL 31 DE DICIEMBRE DE 2019

Caja General	2.9	
Total	20,232.8	34,727.9

Total de Otras Cuentas por Pagar a Corto Plazo	54,960.7
---	-----------------

Los saldos presentados en las Cuentas por Pagar a Corto Plazo, corresponden a los programas autorizados por el Consejo, mismos que serán cubiertos conforme a los convenios establecidos.

2. ESTADO DE ACTIVIDADES

INGRESOS DE GESTIÓN

- **Participaciones, Aportaciones, Transferencias, Asignaciones, Subsidios y Otras Ayudas Subsidios y Subvenciones**

Éste rubro se integra como sigue:

	<u>2019</u>	<u>2018</u>
Subsidio Estatal (Gasto Corriente)	194,725.3	275,036.3
Programa de Acciones para el Desarrollo (PAD)	0.0	204,516.1
Ingresos Financieros	1,609.1	3,678.7
Otros Ingresos y Beneficios Varios	1,000.0	6,539.4
Total de ingresos	<u>197,334.4</u> =====	<u>489,770.5</u> =====

Para el ejercicio 2019, el Organismo no solicitó el recurso para el Programa de Acciones para el Desarrollo (PAD), destinado al apoyo para la Operación de la Red de Innovación y Aprendizaje (RIA).

OTROS INGRESOS Y BENEFICIOS:

- **Utilidades y Rendimientos**

La cantidad reflejada en este rubro para el ejercicio 2019, es de 1 millones 609.1 miles de pesos, recurso que se genera principalmente por intereses de las cuentas bancarias e inversión de este Consejo.

- **Otros Ingresos y Beneficios Varios**

La cantidad reflejada en este rubro para el ejercicio 2019, es de 1 millón de pesos, el principal importe de esta cuenta representa la cantidad de \$719.8

UNIVERSIDAD TECNOLÓGICA DEL VALLE DE TOLUCA
NOTAS A LOS ESTADOS FINANCIEROS
AL 31 DE DICIEMBRE DE 2018 Y AL 31 DE DICIEMBRE DE 2019

miles de pesos, que fue por las devoluciones de recursos no ejercidos de programas de apoyo que maneja el COMECYT.

Gastos y Otra Pérdidas

	2019	2018
Servicios Personales	20,549.8	20,542.7
Materiales y Suministros	990.8	1,018.6
Servicios Generales	22,898.1	24,731.8
Transferencias, Asignaciones, Subsidios y Otras Ayudas	117,783.1	187,745.4
Otros Gastos y Pérdidas Extraordinarias	53,837.8	2,168.1
Obra Pública	0.0	204,516.1
Total de Gastos y Otras Pérdidas	216,059.6 =====	440,722.7 =====

3 ESTADO DE VARIACIÓN EN LA HACIENDA PÚBLICA

El patrimonio del Organismo se integra por los resultados de ejercicios anteriores, el resultado del ejercicio y por la revaluación de activo fijo, como a continuación se describe:

Concepto	2019	2018
Resultado del Ejercicio (Ahorro/Desahorro)	(18,725.2)	49,047.8
Resultado de Ejercicios Anteriores	77,738.3	28,690.5
Reevaluó de Bienes Muebles	519.4	519.4
Patrimonio Generado al 31 de Diciembre 2019	59,532.5 =====	78,257.7 =====

4 ESTADO DE FLUJO DE EFECTIVO

- **Efectivo y Equivalente**

El saldo Inicial y Final en la cuenta de Efectivo y Equivalentes se describen a continuación:

Concepto	2019	2018
Bancos	102,267.1	69,732.7
Total	102,267.1	69,732.7
	=====	=====

UNIVERSIDAD TECNOLÓGICA DEL VALLE DE TOLUCA
NOTAS A LOS ESTADOS FINANCIEROS
AL 31 DE DICIEMBRE DE 2018 Y AL 31 DE DICIEMBRE DE 2019

CONCILIACIÓN DE LOS FLUJOS DE EFECTIVO NETOS DE LAS ACTIVIDADES DE OPERACIÓN Y LA CUENTA DE AHORRO/DESAHORRO ANTES DE RUBROS EXTRAORDINARIOS

Concepto	2019	2018
Flujo netos de Efectivo por Actividades de Operación	(18,725.2)	49,047.8
Flujo netos de Efectivo por Actividades de Inversión	(2.5)	7,328.5
Flujo netos de Efectivo por Actividades de Financiamiento	51,262.1	2,006.8
Incremento/ Disminución neta en el Efectivo y Equivalente	32,534.4	58,383.1
Efectivo y Equivalentes al Efectivo al Inicio del Ejercicio	69,732.7	11,349.6
Efectivo y Equivalentes al Efectivo al Final del Ejercicio	102,267.1	69,732.7

UNIVERSIDAD TECNOLÓGICA DEL VALLE DE TOLUCA
 NOTAS A LOS ESTADOS FINANCIEROS
 AL 31 DE DICIEMBRE DE 2018 Y AL 31 DE DICIEMBRE DE 2019

**5 CONCILIACIÓN ENTRE LOS INGRESOS PRESUPUESTARIOS Y CONTABLES,
 ASI COMO ENTRE LOS EGRESOS PRESUPUESTARIOS Y LOS GASTOS
 CONTABLES**

CONSEJO MEXIQUENSE DE CIENCIA Y TECNOLOGÍA Conciliación entre los Ingresos Presupuestarios y Contables Correspondiente del 1 de Enero al 31 de Diciembre de 2019 (Miles de Pesos)		
1. Ingresos Presupuestarios		232,209.9
2. Más Ingresos Contables no Presupuestarios		0.0
Incremento por Variación de Inventarios		
Disminución del Exceso de Estimaciones por Pérdida o Deterioro u Obsolescencia		
Disminución del Exceso de Provisiones		
Otros Ingresos y Beneficios Varios		
Otros Ingresos Contables no Presupuestarios		
3. Menos Ingresos Presupuestarios no Contables		34,875.5
Productos de Capital		
Aprovechamientos Capital		
Ingresos Derivados de Financiamientos	34,875.5	
Otros ingresos presupuestarios no contables		
4. Ingresos Contables (4 = 1 + 2 - 3)		197,334.4

UNIVERSIDAD TECNOLÓGICA DEL VALLE DE TOLUCA
NOTAS A LOS ESTADOS FINANCIEROS
AL 31 DE DICIEMBRE DE 2018 Y AL 31 DE DICIEMBRE DE 2019

CONSEJO MEXIQUENSE DE CIENCIA Y TECNOLOGÍA		
Conciliación entre los Egresos Presupuestarios y los Gastos Contables		
Correspondiente del 1 de Enero al 31 de Diciembre de 2019		
(Miles de Pesos)		
1.- Total de Egresos (Presupuestarios)		166,067.9
2.- Menos Egresos Presupuestarios no Contables		3,846.1
Mobiliario y Equipo de Administración		
Mobiliario y Equipo Educativo y Recreativo		
Equipo e Instrumental Médico y de Laboratorio		
Vehículos y Equipo de Transporte		
Equipo de Defensa y Seguridad		
Maquinaria, Otros Equipos y Herramientas		
Activos Biológicos		
Bienes Inmuebles		
Activos Intangibles		
Obra Pública en Bienes Propios		
Acciones y Participaciones de Capital		
Compra de Títulos y Valores		
Inversiones en Fideicomisos, Mandatos y Otros Análogos		
Provisiones para Contingencias y Otras Erogaciones Especiales		
Amortización de la Deuda Pública		
Adeudos de Ejercicios Fiscales Anteriores (ADEFAS)	3,846.1	
Otros Egresos Presupuestales No Contables		
3. Más Gastos Contables no Presupuestales		53,837.8
Estimaciones, Depreciaciones, Deterioros, Obsolescencia y Amortizaciones	357.8	
Provisiones		
Disminución de Inventarios		
Aumento por Insuficiencia de Estimaciones por Pérdida o Deterioro u Obsolescencia		
Aumento por Insuficiencia de Provisiones		
Otros Gastos	53,480.0	
Otros Gastos Contables No Presupuestales		
4. Total de Gasto Contable (4 = 1 - 2 + 3)		216,059.6

UNIVERSIDAD TECNOLÓGICA DEL VALLE DE TOLUCA
 NOTAS A LOS ESTADOS FINANCIEROS
 AL 31 DE DICIEMBRE DE 2018 Y AL 31 DE DICIEMBRE DE 2019

NOTAS DE MEMORIA (CUENTAS DE ORDEN)

Las cuentas que se manejan para efectos de esas notas son las siguientes:

CONSEJO MEXIQUENSE DE CIENCIA Y TECNOLOGÍA		
CUENTAS DE ORDEN CONTABLES		
(Miles de Pesos)		
	2 0 1 9	2 0 1 8
CUENTAS DEUDORAS		
Demandas Judiciales en Proceso de Resolución	210,651.5	0.0
Almacén	889.3	119.2
	211,540.8	119.2
CUENTAS ACREEDORAS		
Resoluciones de Demandas en Procesos Judiciales	210,651.5	0.0
Artículos Disponibles por el Almacén	636.2	119.2
Artículos Disponibles por el Almacén	253.1	0.0
	211,540.8	119.2

UNIVERSIDAD TECNOLÓGICA DEL VALLE DE TOLUCA
NOTAS A LOS ESTADOS FINANCIEROS
AL 31 DE DICIEMBRE DE 2018 Y AL 31 DE DICIEMBRE DE 2019

CONSEJO MEXIQUENSE DE CIENCIA Y TECNOLOGÍA		
CUENTAS DE ORDEN PRESUPUESTALES		
(Miles de Pesos)		
	<u>2 0 1 9</u>	<u>2 0 1 8</u>
CUENTAS DEUDORAS		
Ley de Ingresos Estimada	341,174.10	485,193.60
Presupuesto de Egresos por Ejercer de Gastos de Funcionamiento	14,256.10	18,270.50
Presupuesto de Egresos por Ejercer de Transferencias, Asignaciones, Subsidios y Otras Ayudas	156,250.10	27,416.80
Presupuesto de Egresos por Ejercer de Intereses, Comisiones y Otros Gastos de la Deuda Pública		
Presupuestos de Egresos por Ejercer de Inversión Pública		
Presupuesto de Egresos por Ejercer de Bienes Muebles, Inmuebles e Intangibles	4,600.00	701.50
Presupuesto de Egresos Devengado de Gasto de Funcionamiento	7,540.20	583.70
Presupuesto de Egresos Devengado de Transferencias, Asignaciones, Subsidios y Otras Ayudas	26,994.50	2,625.40
Presupuesto de Egresos Devengado de Inversión Pública		
Presupuesto de Egresos Devengado de Bienes Muebles, Inmuebles e Intangibles		
Presupuesto de Egresos Pagado de Gastos de Funcionamiento	36,898.50	45,709.30
Presupuesto de Egresos Pagado de Transferencias, Asignaciones, Subsidios y Otras Ayudas	90,788.60	185,120.00
Presupuesto de Egresos Pagado de Intereses, Comisiones y Otros Gastos de la Deuda Pública	3,846.10	250.20
Presupuesto de Egresos Pagado de Inversión Pública	0.00	204,516.10
Presupuesto de Egresos Pagado de Bienes Muebles, Inmuebles e Intangibles		
	<u>682,348.2</u>	<u>970,387.1</u>
CUENTAS ACREEDORAS		
Ley de Ingresos por Ejecutar	108,964.20	-8,257.40
Ley de Ingresos Devengado		
Ley de Ingresos Recaudado	232,209.90	493,450.90
Presupuesto de Egresos Aprobado de Gastos de Funcionamiento	58,694.80	64,563.60
Presupuesto de Egresos Aprobado de Transferencias, Asignaciones, Subsidios y Otras Ayudas	274,033.20	215,162.20
Presupuesto de Egresos Aprobado de Intereses, Comisiones y Otros Gastos de la Deuda Pública	3,846.10	250.20
Presupuesto de Egresos Aprobado de Inversión Pública	0.00	204,516.10
Presupuesto de Egresos Aprobado de Bienes Muebles, Inmuebles e Intangibles	4,600.00	701.5
	<u>682,348.2</u>	<u>970,387.1</u>

UNIVERSIDAD TECNOLÓGICA DEL VALLE DE TOLUCA
NOTAS A LOS ESTADOS FINANCIEROS
AL 31 DE DICIEMBRE DE 2018 Y AL 31 DE DICIEMBRE DE 2019

NOTAS DE GESTIÓN ADMINISTRATIVA

1. INTRODUCCIÓN

Los Estados Financieros del Consejo Mexiquense de Ciencia y Tecnología, proveen de información financiera a los principales usuarios de la misma, al Congreso y a los ciudadanos.

2. PANORAMA ECONÓMICO Y FINANCIERO

Los recursos recibidos por el Gobierno del Estado de México en este ejercicio, son utilizados para dar cumplimiento al objetivo del Organismo, el cual es otorgar apoyos y subsidios a toda persona relacionada con la Ciencia y Tecnología.

3. AUTORIZACIÓN E HISTORIA

CONSTITUCIÓN

A través del Decreto número 67 del Ejecutivo del Estado de México, publicado en el periódico oficial "Gaceta del Gobierno" del 6 de abril de 2000, se creó el Organismo Público Descentralizado de carácter Estatal denominado Consejo Mexiquense de Ciencia y Tecnología, sectorizado a la entonces Secretaría de Educación y Bienestar Social; así mismo mediante acuerdo del Ejecutivo del Estado publicado en la Gaceta del Gobierno el 28 de junio de 2007, se determinó la sectorización del Organismo en la Secretaría de Finanzas.

Las tareas de modernización administrativa del Consejo Mexiquense de Ciencia y Tecnología son promovidas actualmente por el Director General del Organismo y coordinadas en su ejecución por la Unidad de Apoyo Administrativo, lo que ha permitido agilizar la toma de decisiones para impulsar en mayor medida las acciones que se realizan al respecto, en este sentido, se ha considerado prescindir de la Comisión Interna de Modernización y mejoramiento Integral del Organismo, sin detrimento en la ejecución y cumplimiento de los programas y acciones en la materia.

El 19 de febrero de 2008 se publicó en el Periódico Oficial "Gaceta del Gobierno" el Reglamento Interior del Consejo Mexiquense de Ciencia y Tecnología, en el que se estimó necesario modificar su estructura de organización, a efecto de impulsar en mayor medida sus programas relacionados con la difusión, el financiamiento y la formación de recursos humanos para el desarrollo de la ciencia y la tecnología; así como para salvaguardar los intereses del Organismo en los asuntos jurídicos en los que sea parte. Que la reestructuración del Consejo Mexiquense de Ciencia y Tecnología implicó, entre otras modificaciones, el cambio de denominación de la Dirección de Apoyo y Fomento a la Investigación Científica por Dirección de Investigación Científica y Formación de Recursos Humanos; de la Dirección de Apoyo y Fomento al Desarrollo Tecnológico por Dirección de Desarrollo Tecnológico y

UNIVERSIDAD TECNOLÓGICA DEL VALLE DE TOLUCA
NOTAS A LOS ESTADOS FINANCIEROS
AL 31 DE DICIEMBRE DE 2018 Y AL 31 DE DICIEMBRE DE 2019

Vinculación, y de la Dirección de Vinculación del Sistema Estatal de Ciencia y Tecnología por Dirección de Financiamiento Divulgación y Difusión. Asimismo, estas modificaciones implicaron el reagrupamiento de atribuciones similares y complementarias bajo una misma unidad ejecutora; la creación de la Unidad de Apoyo Jurídico y la eliminación de la Unidad de Planeación y Difusión.

En fecha 25 de Septiembre de 2018, se realiza la fusión de la Unidad de Apoyo Administrativo y la Unidad de Apoyo Jurídico, dando origen a la Dirección Jurídica y Administrativa.

4. ORGANIZACIÓN Y OBJETO SOCIAL

Objeto social

- Coordinar la integración del Programa Estatal de Ciencia y Tecnología participando en su seguimiento y evaluación;
- Establecer el Sistema Estatal de Ciencia y Tecnología para identificar los recursos, necesidades, mecanismos e información que permitan promover la investigación y la coordinación entre los generadores y los usuarios del conocimiento;
- Promover la obtención de financiamientos para apoyar la realización de proyectos de investigación científica, desarrollo tecnológico, formación de recursos humanos, y de divulgación;
- Impulsar la participación de la comunidad académica, científica y de los sectores público, productivo y social en proyectos de fomento a la investigación científica y al desarrollo tecnológico;
- Proponer políticas y estrategias eficientes de coordinación y vinculación entre las instituciones de investigación y de Educación Superior del Estado, así como con los usuarios de ciencia y tecnología;
- Proponer y ejecutar programas y acciones que promuevan la formación, capacitación y superación de recursos humanos, en los diferentes tipos educativos, para impulsar la ciencia y tecnología;
- Establecer mecanismos para difundir la ciencia y la tecnología a los sectores de la sociedad, así como para facilitar el acceso a la información del sistema estatal de ciencia y tecnología;
- Ejecutar acciones de articulación y vinculación de las actividades científicas y tecnológicas con los sectores público, social y privado, para el mejoramiento de los niveles socioeconómicos y culturales de la población;

UNIVERSIDAD TECNOLÓGICA DEL VALLE DE TOLUCA
NOTAS A LOS ESTADOS FINANCIEROS
AL 31 DE DICIEMBRE DE 2018 Y AL 31 DE DICIEMBRE DE 2019

- Asesorar al Gobernador del Estado en materia de ciencia y tecnología para sustentar la planeación del desarrollo económico y social de la Entidad;
- Actuar como órgano de consultar y asesoría de las dependencias, organismos auxiliares y fideicomisos públicos de la administración pública estatal y municipal para el diseño y ejecución de proyectos de investigación científica y tecnológica; el establecimiento de centros de investigación y de enseñanza científica y tecnológica; y en general, en asuntos relacionados con su objeto;
- Fomentar el desarrollo de una cultura de ciencia y tecnología entre los sectores de la sociedad;
- Asesorar y prestar servicios de apoyo en materia de ciencia y tecnología a las personas físicas y morales que lo soliciten;
- Impulsar un Sistema Estatal para el uso de Internet inalámbrico fomentando la instalación de sitios de libre acceso gratuito en todas las comunidades académicas, científicas y de los sectores públicos, productivos y sociales;
- Las demás que se establezcan en otros ordenamientos.

a) Principal actividad

Promover y apoyar el avance científico y tecnológico, a través de una vinculación estrecha entre los sectores productivo y social, conjuntamente con los Centro de Investigación Científica y Desarrollo Tecnológico y las Instituciones de Educación Superior de la Entidad, con el propósito de lograr un desarrollo sustentable que coadyuve a la solución de las necesidades sociales y económicas del Estado.

b) Ejercicio fiscal

Ejercicio fiscal del 1 de enero al 31 de diciembre 2019.

c) Régimen jurídico

No El Consejo Mexiquense de Ciencia y Tecnología es un Organismo Público Descentralizado de carácter Estatal, con personalidad jurídica y patrimonio propios.

d) Consideraciones fiscales

El régimen fiscal para el Consejo Mexiquense de Ciencia y Tecnología, es el correspondiente a personas morales con fines no lucrativos; por su estructura jurídica y actividad que desarrolla, está sujeto básicamente a lo siguiente:

UNIVERSIDAD TECNOLÓGICA DEL VALLE DE TOLUCA
NOTAS A LOS ESTADOS FINANCIEROS
AL 31 DE DICIEMBRE DE 2018 Y AL 31 DE DICIEMBRE DE 2019

Contribuciones Federales

No es Causante del Impuesto Sobre la Renta (ISR) de las personas morales. Respecto al Impuesto al Valor agregado (IVA), el que paga por las adquisiciones de servicios se registra como parte del mismo bien.

Es retenedor de ISR sobre sueldos y Salarios, Asimilados, Por Honorarios y por Arrendamiento de Inmuebles.

Contribuciones locales

El Consejo Mexiquense con base al Artículo 23 del Código Financiero del Estado de México y Municipios, está exento del pago de impuestos, derechos y aportaciones locales.

Dentro de sus obligaciones el Consejo Mexiquense de Ciencia y Tecnología está Sujeto al Impuesto Sobre Erogaciones por Remuneraciones al Trabajo (3 por ciento sobre Nóminas).

e) Estructura Organizacional

ORGANIGRAMA

CONSEJO MEXIQUENSE DE CIENCIA Y TECNOLOGÍA

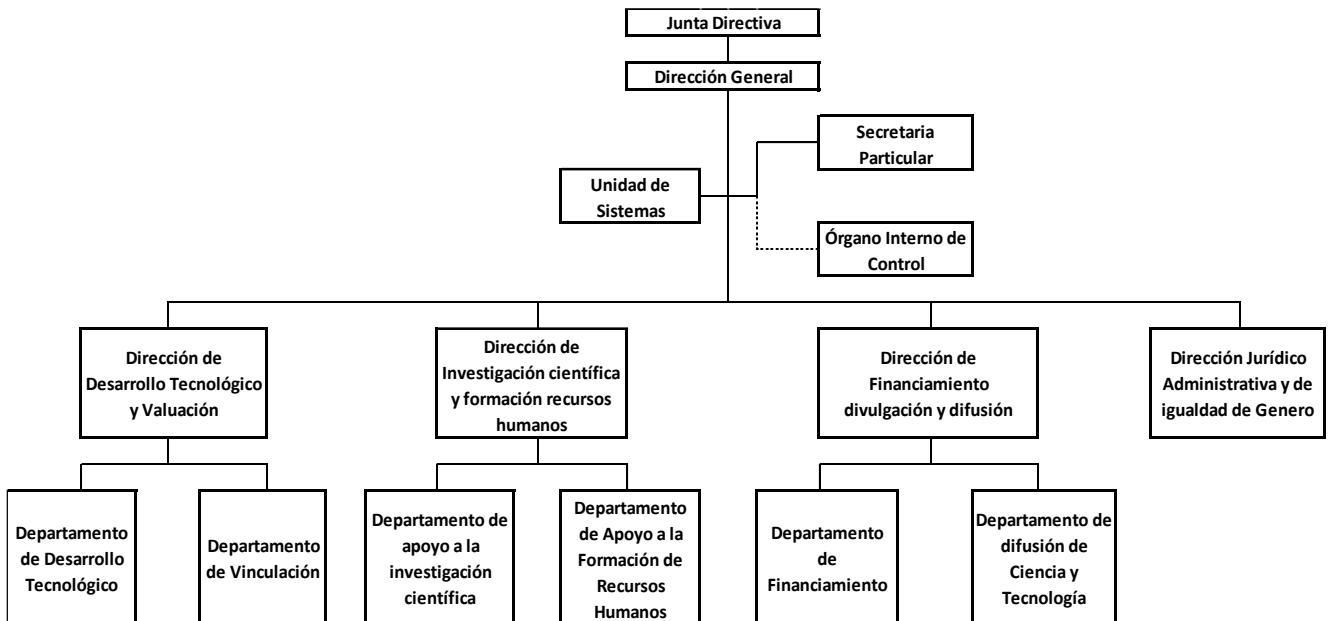

UNIVERSIDAD TECNOLÓGICA DEL VALLE DE TOLUCA
NOTAS A LOS ESTADOS FINANCIEROS
AL 31 DE DICIEMBRE DE 2018 Y AL 31 DE DICIEMBRE DE 2019

- f) Fideicomisos, mandatos y análogos de los cuales es fideicomitente o fideicomisario

No aplica

5. BASES DE PREPARACIÓN DE LOS ESTADOS FINANCIEROS

- a) El Consejo Mexiquense de Ciencia y Tecnología, como Organismo Público Descentralizado de carácter Estatal, es un Organismo Auxiliar del Poder Ejecutivo y forma parte de la Administración Pública del Estado de México, considerando en su caso, las disposiciones que sobre el particular establece la Ley para la Coordinación y Control de Organismos Auxiliares del Estado de México; por lo que registra contablemente sus operaciones al valor que tienen al momento de realizarse y preparar sus Estados Financieros con base en los Postulados Básicos de Contabilidad Gubernamental, de acuerdo con el Manual Único de Contabilidad Gubernamental para las Dependencias, Entidades Públicas del Gobierno y Municipios del Estado de México y sus Adecuaciones al Clasificador por Objeto del Gasto, en acuerdo con el Consejo Nacional de Armonización Contable (CONAC), así como la normatividad que en materia de registro contable, emite la Secretaría de Finanzas.
- b) Con base en la "Circular de la Información Financiera para el Reconocimiento de los Efectos de la Inflación, que deben utilizar las Entidades del Sector Central y Auxiliar del Gobierno del Estado de México" a la que están sujetas las Entidades, del Sector Central, empresas de Participación Estatal Mayoritaria, Organismos Descentralizados, Entes Autónomos y Fideicomisos Públicos, se registra la actualización del activo fijo, su depreciación acumulada y del ejercicio.
- c) Postulados Básicos:
1. Sustancia Económica.
 2. Entes Públicos.
 3. Existencia Permanente.
 4. Revelación Suficiente.
 5. Importancia Relativa.
 6. Registro e Integración Presupuestaria.
 7. Consolidación de la Información Financiera.
 8. Devengo Contable.
 9. Valuación.
 10. Dualidad Económica.
 11. Consistencia.
- d) Para el cumplimiento de su objeto y ejercicio de sus atribuciones, el Consejo Mexiquense de Ciencia y Tecnología, cuenta con servidores públicos generales y de confianza, en los Términos de la Ley Federal del Trabajo de los Servidores Públicos del Estado de México. Al respecto las relaciones laborales entre el Consejo Mexiquense y sus servidores públicos, se rigen con lo establecido en el Reglamento Interior y el

UNIVERSIDAD TECNOLÓGICA DEL VALLE DE TOLUCA
NOTAS A LOS ESTADOS FINANCIEROS
AL 31 DE DICIEMBRE DE 2018 Y AL 31 DE DICIEMBRE DE 2019

Reglamento de Condiciones Generales de Trabajo de los Servidores Públicos Generales de este Consejo.

- e) El personal del Consejo Mexiquense de Ciencia y Tecnología, goza de la seguridad social que instituye la Ley de Seguridad Social para los Servidores Públicos del Estado de México y Municipios.

6. POLÍTICAS DE CONTABILIDAD SIGNIFICATIVAS

- a) Se actualizara el valor de los bienes muebles, su depreciación acumulada y del ejercicio, con base en lo estipulado en el Manual Único de Contabilidad Gubernamental, que toma como base lo establecido en la NIF B-10, de las Normas de Información Financiera, emitidas por el Instituto Mexicano de Contadores Públicos, a través del CINIF, en la cual partir del 2007 no se aplica el procedimiento de reevaluación de los estados financieros de los entes gubernamentales.
- b) Operaciones en el extranjero y sus efectos en la información financiera gubernamental.
No aplica.
- c) Método de Valuación de la inversión en Acciones de Compañías Subsidiarias no Consolidadas y Asociadas.
No aplica.
- d) Sistema y Método de Valuación de Inventarios y Costo de lo Vendido.
No aplica.
- e) Calculo de la Reserva Actuarial.
No aplica.
- f) Provisiones.
No aplica.
- g) Reservas.
No aplica.
- h) Cambios en Políticas Contables y Corrección de Errores.
No aplica
- j) Depuración y Cancelación de Saldos.
No aplica.

7. POSICIÓN EN MONEDA EXTRANJERA Y PROTECCIÓN POR RIESGO CAMBIARIO

No aplica

8. REPORTE ANALÍTICO DEL ACTIVO

- a) La depreciación de los activos no circulantes, se calcula sobre valores de inversión por el método de línea recta a partir del mes siguiente a que se

UNIVERSIDAD TECNOLÓGICA DEL VALLE DE TOLUCA
NOTAS A LOS ESTADOS FINANCIEROS
AL 31 DE DICIEMBRE DE 2018 Y AL 31 DE DICIEMBRE DE 2019

adquieren o entran en operación los bienes respectivos; aplicando los porcentos establecidos en el Manual Único de Contabilidad Gubernamental para las Dependencias y Entidades Públicas del Gobierno y Municipios del Estado de México, como se muestra en la nota de Bienes Inmuebles y Muebles.

Concepto	Tasa
Mobiliario y Equipo de Oficina	3%
Equipo de Computo	20%
Equipo de Foto, Cine y Grabación	10%
Equipo de Transporte	10%
Maquinaria, Otros Equipos y Herramientas	10%

- b) Cambios en el porcentaje de depreciación o valor residual de los activos:
No aplica.
- c) Importe de los gastos capitalizados en el ejercicio, tanto financieros como de investigación y desarrollo:
No aplica.
- d) Riesgos por tipo de cambio o tipo de interés de las inversiones financieras:
No aplica.
- e) Valor activado en el ejercicio de los bienes construidos por la entidad:
No aplica.
- f) Otras circunstancias de carácter significativo que afecten el activo, tales como bienes en garantía, señalados en embargos, litigios, títulos de inversiones entregados en garantías, baja significativa del valor de inversiones financieras, etc.:
No aplica.
- g) Desmantelamiento de Activos, procedimientos, implicaciones, efectos contables:
No aplica.
- h) Administración de activos, en este Consejo los Activos se ocupan para los fines que fueron adquiridos.

Principales variaciones en el activo:

- a) Inversiones en valores:
No aplica.
- b) Patrimonio de Organismos descentralizados de Control Presupuestario Indirecto.

UNIVERSIDAD TECNOLÓGICA DEL VALLE DE TOLUCA
NOTAS A LOS ESTADOS FINANCIEROS
AL 31 DE DICIEMBRE DE 2018 Y AL 31 DE DICIEMBRE DE 2019

No aplica.

c) Inversiones en empresas de participación mayoritaria:

No aplica.

d) Inversiones en empresas de participación minoritaria:

No aplica.

e) Patrimonio de organismos descentralizados de control presupuestario directo, según corresponda:

No aplica.

9. FIDEICOMISOS, MANDATOS Y ANÁLOGOS

No aplica.

10. REPORTE DE LA RECAUDACIÓN

	<u>2019</u>
Subsidio Estatal (Gasto Corriente)	194,725.3
Ingresos Financieros	1,609.1
Otros Ingresos y Beneficios Varios	1,000.0
Total de ingresos	<u>197,334.4</u> =====

11. INFORMACIÓN SOBRE LA DEUDA Y EL REPORTE ANALÍTICO DE LA DEUDA

No aplica.

12. CALIFICACIONES OTORGADAS

No aplica.

13. PROCESO DE MEJORA.

El Consejo Mexiquense de Ciencia y Tecnología, con base en las observaciones y sugerencias emitidas en su caso por las instancias de control y fiscalización, así como su responsabilidad sobre la objetividad, confiabilidad y oportunidad, en la preparación y presentación de la información financiera y presupuestal, como base para control y toma de decisiones sobre las operaciones, ejecución de programas, ejercicio del presupuesto y cumplimiento de los objetivos institucionales, promueve su seguimiento y los avances para su atención oportuna, de conformidad con las sugerencias y, en su caso, medidas correctivas y preventivas, así como acciones de mejora propuestas, que eviten su recurrencia y fomenten el manejo transparente de los recursos públicos e información sobre su gestión, con los avances y resultados que se informan a la Administración del Organismo.

UNIVERSIDAD TECNOLÓGICA DEL VALLE DE TOLUCA
NOTAS A LOS ESTADOS FINANCIEROS
AL 31 DE DICIEMBRE DE 2018 Y AL 31 DE DICIEMBRE DE 2019

14. INFORMACIÓN POR SEGMENTOS

No aplica.

15. EVENTOS POSTERIORES AL CIERRE

No se presentó situación alguna en el periodo posterior al cierre, sobre hechos que afectaran económicamente al Organismo.

16. PARTES RELACIONADAS

No aplica.

17. RESPONSABILIDAD SOBRE LA PRESENTACIÓN RAZONABLE DE LA INFORMACIÓN CONTABLE